

교양교과목 피어튜터링 튜티 tutee 모집

교양교과목 수업이 어려우십니까?
더 이상 혼자 힘들어할 필요가 없습니다!
우수한 선배들로 구성된
피어 튜터의 도움을 받으세요!

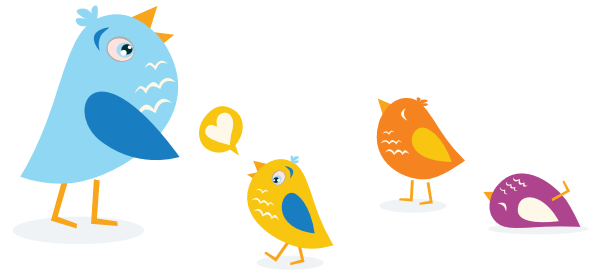

프로그램 소개

교양교과목 피어튜터링이란 기초교육원에서 학부 학생들이 주도적으로 서로 가르치고 배우는 것을 돕는 프로그램입니다. 3·4학년의 우수한 선배들은 튜터가 되어 신입생 튜티가 대학 교양교과목을 잘 이수하고 학교에 잘 적응할 수 있도록 지도와 안내를 하고, 튜티 여러분은 자신이 가진 다양한 경험과 문화적 지식을 선배들과 공유함으로써 대학생활을 함께 할 동료들을 얻을 수 있습니다.

- ▶ 튜터란 : 학부 3학년 이상 재학생이면 누구나
- ▶ 튜티란 : 한국어 및 영어 교양교과목을 수강하는 외국인 및 학부 1~2학년

함께 가르치고 배우는
즐거움을 느끼고 싶다면

<http://gepeertutoring.snu.ac.kr/>
홈페이지를 방문하세요!!

튜티 주요 활동

- ▶ 운영 기간 2015년 1학기(3-6월)
- ▶ 튜터링 형태 **약속형 튜터링** 주 1~2회(15주)/2시간 이상/총 30시간 이상
- ▶ 튜티활동의 장점 교양교과목 학습지원-수업 진도에 맞춘 학습 도움, 교우관계 형성

튜티 지원 자격

한국어 튜티

- 학부 1~2학년 외국인 특별전형 입학생
- 글쓰기의 기초 혹은 한국어강좌(초급/중급/고급) 수강 예정자
- 그 외 한국어관련 교과목 수강에 어려움을 느끼는 경우

영어 튜티

- 학부 1~2학년 전체 학생
- 기초영어 혹은 대학영어 수강 예정자
- 그 외 영어관련 교과목 수강에 어려움을 느끼는 경우

튜티 신청 방법

- ▶ 신청 기간 2015. 2. 2(월)~3. 6(금)까지(튜티는 3월 13일까지)
- ▶ 신청 방법 홈페이지(<http://gepeertutoring.snu.ac.kr/>)에서 회원가입 후, 튜티 지원서 작성(자세한 것은 홈페이지에서 확인)
- ▶ 선발 확인 홈페이지 > 신청현황에서 수시확인가능
- ▶ 오리엔테이션 2015. 3. 11(수) 오후 5:30(기초교육원 61동 320호) - 필수참석!
- ▶ 문의 peertutoring2011@gmail.com

서울대학교기초교육원 교양교과목피어튜터링운영본부



Be a Tutee for the Peer Tutoring Program!

*Be a Tutee for the Peer Tutoring Program!
Do you have a problem with your class?
Don't worry about it.
Tutors are waiting for you!*



About Peer Tutoring

The Faculty of Liberal Education of Seoul National University provides a Peer Tutoring Program every year in order to supplement freshmen students' learning during their first semester at college. Tutees of this program will be aided directly by outstanding senior students who have had personal experience going through the same difficulties while taking general education courses at SNU. If you expect that you'll need help with general education courses in Korea or in English during the first semester, don't miss this great opportunity to learn from the best, and apply as a tutee!

Tutee's Benefits

Tutees will receive personal tutoring twice a week throughout the semester from tutors who have been chosen through a rigorous and competitive selection process.

Eligible Students



Korean Course Tutee

- **Foreign students only** (Freshman students)
- Students who will register for the general education **Korean courses (Elementary/Intermediate/Advanced Korean, College Writing)** in the 2015 Spring semester



English Course Tutee

- **All freshman students**
- Students who will register for the **English Foundations or College English courses** in the 2015 Spring semester

Application Process

▶ Apply as a Tutee ...

1. Visit our website (<http://gepeertutoring.snu.ac.kr>)
2. Create a user ID and password (Available Members Only)
3. Log in
4. Enter the 'Application' and 'Apply' Menu('신청하기' written in Korean)
5. Click the "TUTEE" button and fill in a 'Tutoring Service Request Form'
6. Finish

- ▶ **Orientation** Mar 11(Wed) 17:30(Building 61,#320)
* Participation in this orientation is absolutely mandatory for all tutees

- ▶ **Contact** peertutoring2011@gmail.com

